

Exposition  
**TOUTANKHAMON...**

la Découverte, la Tombe, le Trésor



Nom : ..... Prénom : .....

Classe : ..... École : .....

**L'EXPOSITION**

Cette Exposition présente plus de 1000 répliques du Trésor de Toutankhamon.

Savez-vous ce que signifie réplique ? .....

.....

Quel est l'intérêt de présenter aujourd'hui des répliques? .....

.....

# TOUTANKHAMON... LA DÉCOUVERTE

La découverte de la tombe de Toutankhamon est un des chapitres les plus fascinants de l'histoire de l'archéologie.

Située dans la Vallée des Rois sur la rive ouest du Nil, elle a été la dernière tombe découverte dans cette immense nécropole royale, appelée Nécropole Thébaine, où l'on a retrouvé au total 62 sépultures de Pharaons.



Qui découvrit la tombe de Toutankhamon et en quelle année ?

.....

Quelle était sa nationalité ?

.....

Quelle était sa profession ?

.....

Quelle autre personne fut indispensable à cette découverte ?

.....

Pourquoi ?

.....

Au bout de combien d'années de recherche fut découverte la tombe ?

.....

En quoi cette découverte fut elle exceptionnelle ?

.....

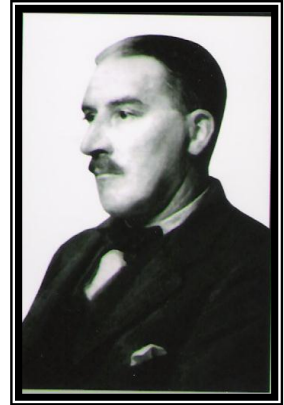

# TOUTANKHAMON... LA TOMBE

La Tombe, actuellement entièrement vidée de son contenu, recentre son attrait sur la momie placée aujourd'hui dans l'antichambre, sur la chambre funéraire, sur ses peintures et sur la cuve en quartzite rose, comme un écrin autour du grand sarcophage d'or de ce jeune Pharaon de plus de 3300 ans : Toutankhamon

Où se trouve la tombe de Toutankhamon ?

.....

Qui était le père de Toutankhamon ?

.....



Que peut on encore voir actuellement dans la tombe ?

.....

Nommez les quatre salles de la tombe :

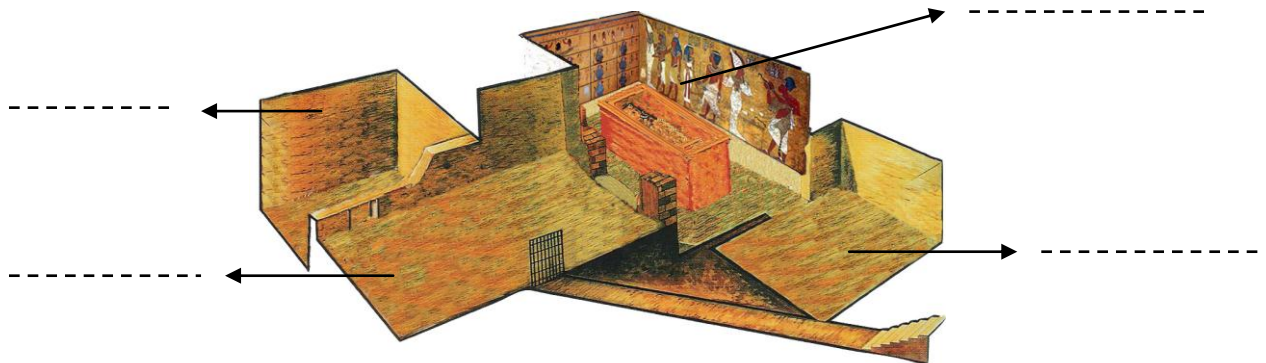

Dans quelle salle se situait la momie du roi lors de sa découverte ?

.....

Qu'a-t-on retrouvé dans la tombe ? Énumérez quelques exemples :

-..... -.....

-..... -.....

Quelles sont les pièces qui vous ont le plus marqués ?

.....

.....

# TOUTANKHAMON... LE TRÉSOR

Plus de 3000 objets furent retrouvés dans la tombe et constituent le Trésor de Toutankhamon... Chacune de ces pièces avait une signification et un rôle bien précis.



Quel est le rôle des oushebtis ?

.....  
.....

Qu'a t'on retrouvé placé dans les bandelettes de la momie ?

.....

Qu'est ce qui était placé sur la tête de la momie, à l'intérieur du sarcophage momiforme ? ..... Son poids : ..... Kg

Dans combien de sarcophages la momie était-elle placée ?.....  
Nommez les : .....

Citez au moins 5 objets qui ont été trouvés dans chacune des salles de la tombe :

\*L'Antichambre : - ..... - ..... - .....  
- ..... - ..... - .....

\*La Chambre Funéraire : - ..... - ..... - .....  
- ..... - ..... - .....

\*La Salle du Trésor : - ..... - ..... - .....  
- ..... - ..... - .....

\*L'Annexe : - ..... - ..... - .....  
- ..... - ..... - .....

FIN

# Le Mystère des hiéroglyphes



🖋️ Trouve le nom de ces Dieux



.....



.....

🖋️ Déchiffre ces deux cartouches



.....



.....

Alphabet

A	B	C	D	E	F	G	H	I	J
K	L	M	N	O	P	Q	R	S	T
U	V	W	X	Y	Z				

🖋️ Ecris ton nom

🖋️ Peux-tu traduire cette phrase :

"L'ibis vole sur le Nil"

